

3pleP Ressourcenmanager

Ein gut organisiertes Ressourcenmanagement senkt markant die Kosten

Die Wirtschaftlichkeit und Wettbewerbsfähigkeit wird durch den effizienten und gezielten Einsatz der Mitarbeiter langfristig gestärkt. Warum scheitern dennoch die meisten Unternehmen gerade an diese Aufgabe?

- Es besteht der unrealistische Wunsch, die Realität möglichst genau abzubilden
- Der schwierige Termin- und Ressourcenausgleich soll als technisches und mathematisches Problem einer Software überantwortet werden
- Nur wenige heute zur Verfügung stehende Softwarewerkzeuge unterstützen eine praktikable Ressourcenplanung für den Personaleinsatz

Den ersten beiden Gründen kann man durch Aufklärung und Ausbildung im Betrieb begegnen. Der dritte Grund führt zum Einsatz des 3pleP Ressourcenmanagers.

Ressourcenmanagement aus Sicht der Auslastung

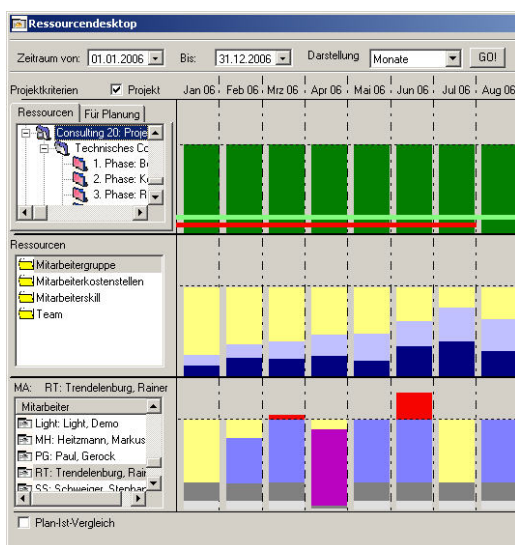

3pleP zeigt mit jeder Ressourcenzuordnung das Ergebnis aus Sicht der Auslastung

- Der zentrale Ressourcendesktop stellt die Gesamtsituation des Unternehmens, von Niederlassungen, Abteilungen etc. dar
- Die Planung kann sowohl generisch (für Mitarbeitergruppen) als auch für Mitarbeiter erfolgen
- Die Auslastung und Verfügbarkeit von Teams und nach beliebigen Qualifikationen (Skills) werden transparent
- „GK-Anteile“ (nicht Projektzeiten) und „Grundlasten“ der Mitarbeiter können hinterlegt werden

- Die Planung kann auf „A“ und „B“ Projekte eingeschränkt werden

Regeln der Ressourcenzuordnung

3pleP kennt verschiedene Möglichkeiten der Ressourcenzuordnung

- Lineare Verteilung über die Dauer des Projektelementes
- Planung von individuellen Zeiträumen
- Zuordnung mit „x“ Stunden pro Tag
- Zuordnung nach Verfügbarkeit
- Übernahme der Ressourcen aus Kalkulation
- Ressourcenvorgaben in Projektvorlagen
- Nachträgliche Änderung der Eingaben

Der Abgleich zwischen Terminen und Ressourcen

Projekttermine können unter Aktualisierung der Ressourcenplanung direkt im Ressourcendesktop geändert bzw. aus MS-Project™ dem 3pleP Gantt Terminplaner übernommen werden.

Personalplanung „light“

Für kleinere Unternehmen steht eine „Personalplanung light“ zur Verfügung. Der Personaleinsatz kann nach Mitarbeitern und Mitarbeitergruppen in Monatsstunden geplant werden. Die Auslastung der einzelnen Mitarbeiter wird angezeigt.

3pleP Development GmbH
Am Predigertor 1
D-79098 Freiburg i. Br.

Geschäftsführer:
Elko Kuyper
Rainer Trendelenburg

Tel: +49(0)761-13788-0
Fax: +49(0)761-13788-29

info@3plep.com
www.3plep.com

Baden-Württembergische Bank
BLZ: 600 501 01
Konto-Nr: 7438505149

Amtsgericht Freiburg: HRB 6759